



CORSO DI FORMAZIONE

Dal locale al globale: il patrimonio 'mondiale'  
dei siti fossili della Val d'Alpone

# ***Territori e patrimoni nell'ottica UNESCO***

Silvana Bianchi  
Domenico Zugliani

Abbazia di Villanova di San Bonifacio (VR)  
22 novembre 2019

# La candidatura: 3 fasi consecutive

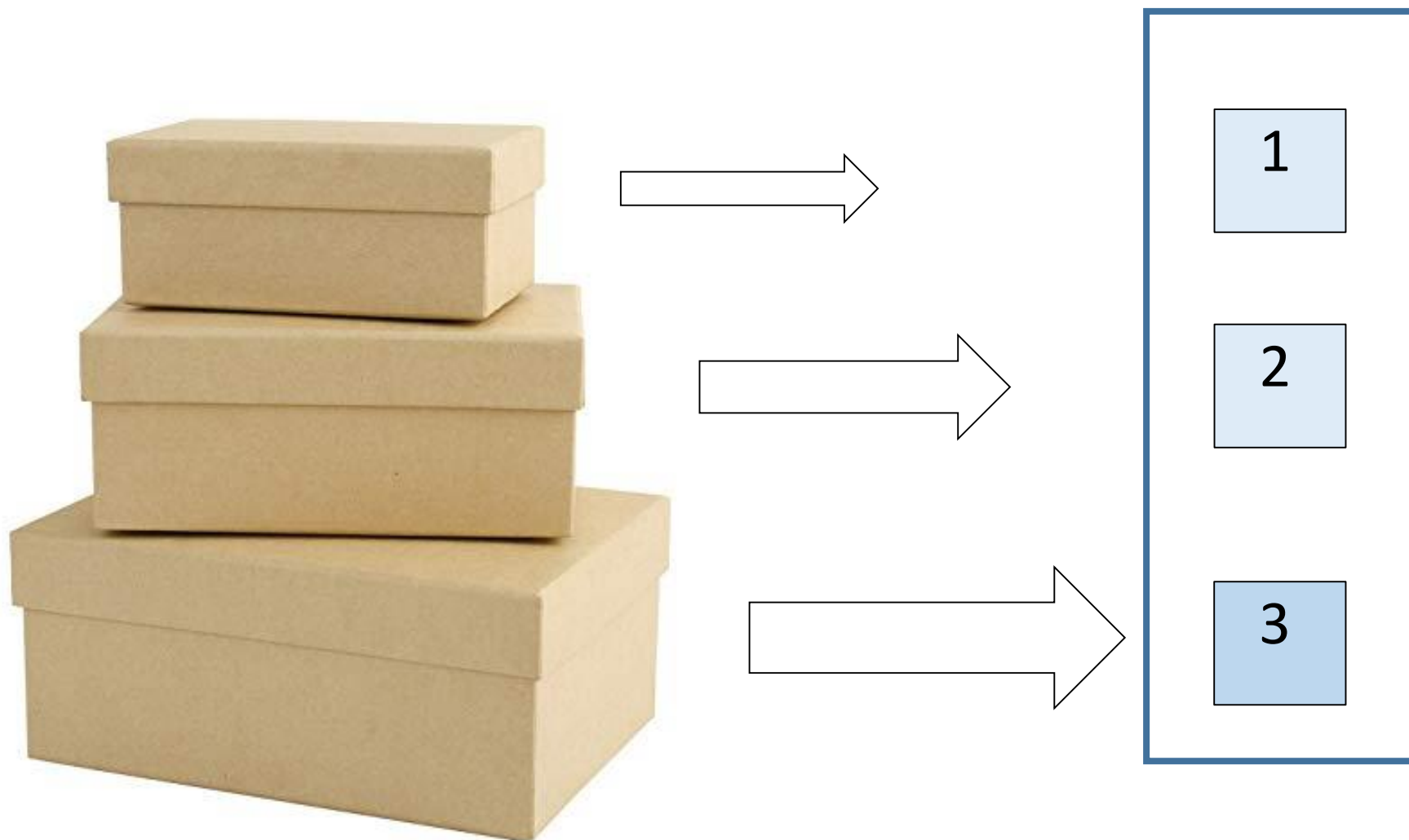

# Fasi e Procedure per l'inserimento nella WHL

- **FASE LOCALE:** una comunità/istituzione avvia il percorso e compila un *Format* predefinito (con voci specifiche)
- **FASE NAZIONALE:** ogni stato annualmente predispone una *Tentative List* che contiene i siti ritenuti candidabili alla WHL (nel rispetto dei criteri Unesco)
- **FASE MONDIALE:** il Comitato del Patrimonio Mondiale analizza il *Dossier di candidatura* e organizza una ispezione sul territorio
  - valutazione scientifica di organismi internazionali (fase tecnica)
  - delibera del Comitato del Patrimonio Mondiale (fase politica)

***PROCESSO MULTIATTORIALE – MULTISCALARE***

# Valutazione della proposta

Il Comitato del Patrimonio Mondiale può:

- ☐ **Promuovere** = iscrive nella WHL
- ☐ **Rimandare** = differisce l'iscrizione (con diverse opzioni)
- ☐ **Bocciare** = rifiuta l'iscrizione

# Candidatura World Heritage List

## “Biodiversità marina dei siti dell’Eocene in val d’Alpone”

Dossier di candidatura  
e Piano di Gestione

**A**ssociazione **T**emporanea di **S**copo  
Val d'Alpone - faune, flore e rocce del Cenozoico

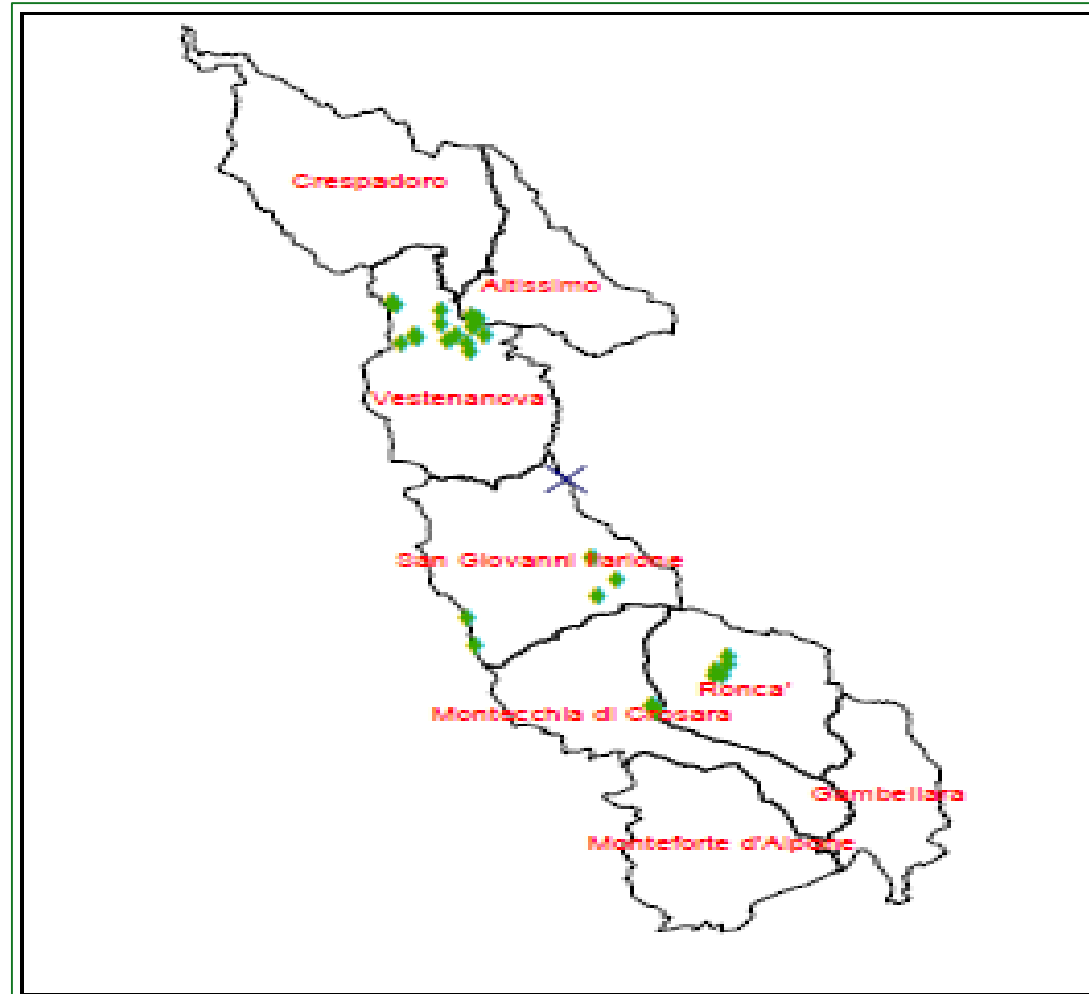

## I Fase

### Avvio del processo di candidatura

- Invio primo dossier alla Commissione Nazionale Italiana UNESCO
- interlocuzione con il Ministero dell'Ambiente e della Tutela del Territorio e del Mare

## II Fase

- a) Completare il dossier di candidatura
- b) Produrre ed approvare il Piano di Gestione

Associazione Temporanea di Scopo  
Val d'Alpone - faune, flore e rocce del Cenozoico

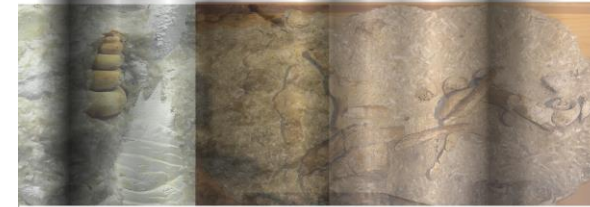

Biodiversità marina dei siti dell'Eocene in Val d'Alpone



per l'iscrizione nell'elenco di Siti Patrimonio Mondiale UNESCO

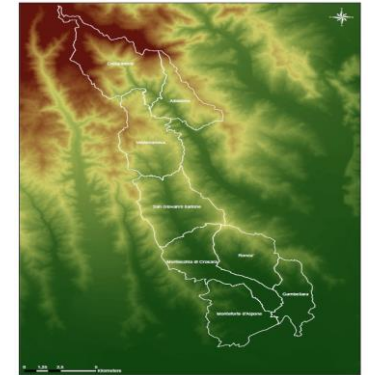

A Associazione T Temporanea di S Scopo  
Val d'Alpone - faune, flore e rocce del Cenozoico



COMUNE DI  
ALTISSIMO



COMUNE DI  
GAMBELLARA



COMUNE DI  
MONTEBELLUNA



COMUNE DI  
MONTEBELLUNA



COMUNE DI  
MONTEBELLUNA



COMUNE DI  
MONTEBELLUNA



COMUNE DI  
MONTEBELLUNA



COMUNE DI  
MONTEBELLUNA



San Zeno  
associazione culturale



Museo di  
Storia Naturale



Comune  
di Verona



Cultura



# Dossier di candidatura

- ☐ ***l'identificazione del sito***
- ☐ ***La descrizione del bene***
- ☐ ***I valori universali del sito (O.U.V.)***
- ☐ ***La classificazione del sito (viii criterio)***
- ☐ ***Lo stato di conservazione e i fattori che influiscono sul sito***
- ☐ ***La tutela, la gestione e il monitoraggio del sito***
- ☐ ***La documentazione***

***inoltre***

- ☐ ***La dimostrazione dell'eccezionale valore universale (Outstanding Universal Value)***
- ☐ ***Un'analisi comparativa all'interno della W.H.L.***
- ☐ ***L'illustrazione dei requisiti di integrità, autenticità e le condizioni di conservazione***
- ☐ ***La descrizione degli strumenti di tutela attuali e/o previsti***

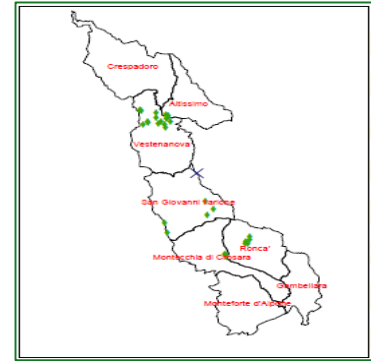

**A**ssociazione **T**emporanea di **S**copo  
Val d'Aipone - faune, flore e rocce del Cenozoico





## Percorso metodologico per la definizione del Piano di Gestione

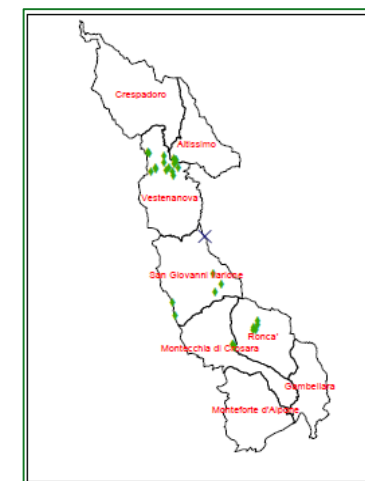

**A**ssociazione **T**emporanea di **S**copo  
Val d'Alpone - faune, flore e rocce del Cenozoico





## FASE 1

### Analisi propedeutica

- ✓ *I valori universali del sito*
- ✓ *La mappatura degli stakeholder*
- ✓ *Individuazione del quadro normativo*
- ✓ *Identificazione dei programmi in corso*
- ✓ *Individuazione delle strutture competenti per la gestione del sito*
- ✓ *Analisi sul sistema di gestione delle informazioni riguardanti l'area del sito*

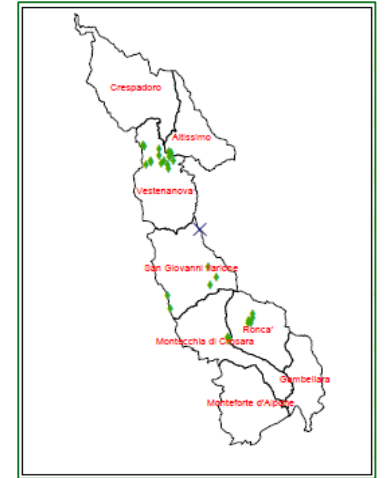

**A**ssociazione **T**emporanea di **S**copo  
Val d'Alpone - fauna, flora e rocce del Cenozoico



## FASE 2

## 2 a) Analisi conoscitiva delle risorse patrimoniali del territorio

## 2 b) Quadro territoriale socio-economico

2 a

- ✓ **Censimento dei beni**
- ✓ **Analisi delle risorse patrimoniali:**
  - **geo-paleontologiche**
  - **naturalistiche e ambientali**
  - **paesaggistico percettive**
  - **storico culturali**
  - **sociali e simboliche**
- ✓ **Analisi dei vincoli insistenti**
- ✓ **Analisi dei fattori di rischio**
- ✓ **Analisi delle pianificazioni vigenti**
- ✓ **Individuazione degli attrattori**
- ✓ **Mappatura di sintesi dello stato del patrimonio del sito**

2 b

- ✓ **Analisi del territorio**
  - STATICO**
    - sistema insediativo e infrastrutture
    - attività economiche
    - caratteristiche socio - demografiche
  - DINAMICO**
    - offerta/domanda attuale e potenziale delle filiere connesse al patrimonio
- ✓ **Analisi S.W.O.T. dell'area**  
(punti di forza e punti di debolezza, opportunità e minacce)
- ✓ **Segmentazione della domanda ed individuazione dei possibili target**

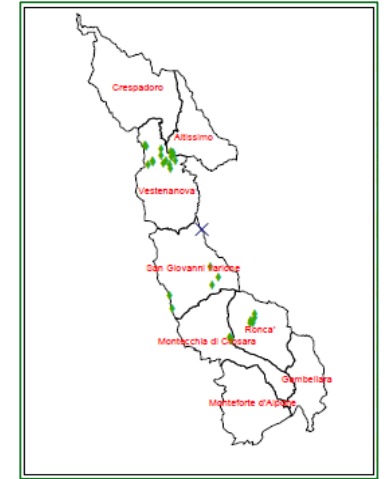

**A**ssociazione **T**emporanea di **S**copo  
Val d'Alpone - faune, flore e rocce del Cenozoico



## FASE 3

Definizione delle strategie e dei piani di azione

*Analisi conoscitiva delle risorse patrimoniali e quadro  
territoriale e socio economico*

*Elementi di input*

*Definizione degli obiettivi e delle strategie a  
MEDIO - LUNGO TERMINE*

*Definizione degli obiettivi e delle strategie a  
BREVE TERMINE*

Piano della  
Conoscenza

Piano di Tutela  
e Conservazione

Piano di  
Valorizzazione

Sistema di Controllo  
e Monitoraggio

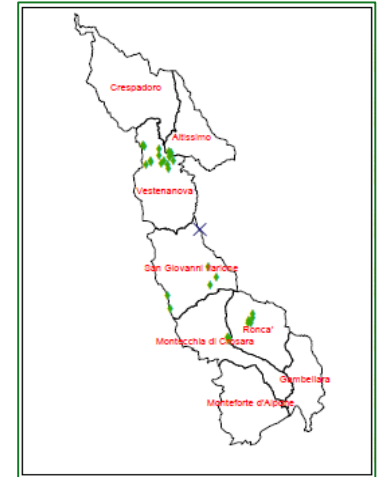

**A**ssociazione **T**emporanea di **S**copo  
Val d'Alpone - faune, flore e rocce del Cenozoico



# FASE 4

## Costruzione del modello di attuazione

*Output del processo*  
*Piano di Gestione*  
*del sito UNESCO*

**Progetto delle  
Conoscenze**

**Obbiettivi e  
strategia della  
Conoscenza**

**Piani di azione:**  
1 .....  
2 .....

**Progetto delle  
Tutele e  
Conservazione**

**Obbiettivi e strategia  
delle Tutele e  
Conservazione**

**Piani di azione:**  
1 .....  
2 .....

**Progetto della  
Valorizzazione  
CULTURALE  
ECONOMICA**

**Obbiettivi della  
Valorizzazione  
CULTURALE  
ECONOMICA**

**Piani di azione:**  
1 .....  
2 .....

**Sistema di  
Controllo e  
Monitoraggio**

**Obbiettivi del  
Sistema di Controllo  
e di Monitoraggio**

**Piani di azione:**  
1 .....  
2 .....

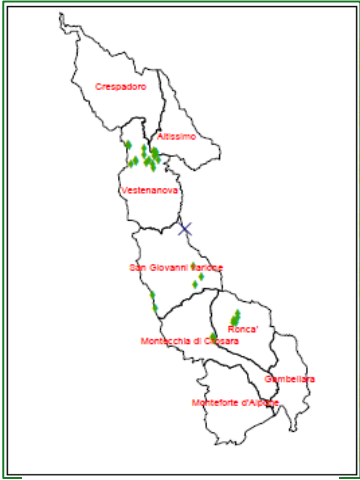

**A**ssociazione **T**emporanea di **S**copo  
Val d'Alpone - faune, flore e rocce del Cenozoico

